

Die Pflege in der Telematikinfrastuktur – Aktueller Stand & Roadmap

Dr. Anika Heimann-Steinert
Produktmanagerin | gematik GmbH

Praxisdialog: Die Pflege auf dem Weg zur Digitalisierung
4. Juni 2024

Was ist die Telematikinfrastruktur?



Was ist die Telematikinfrastruktur?

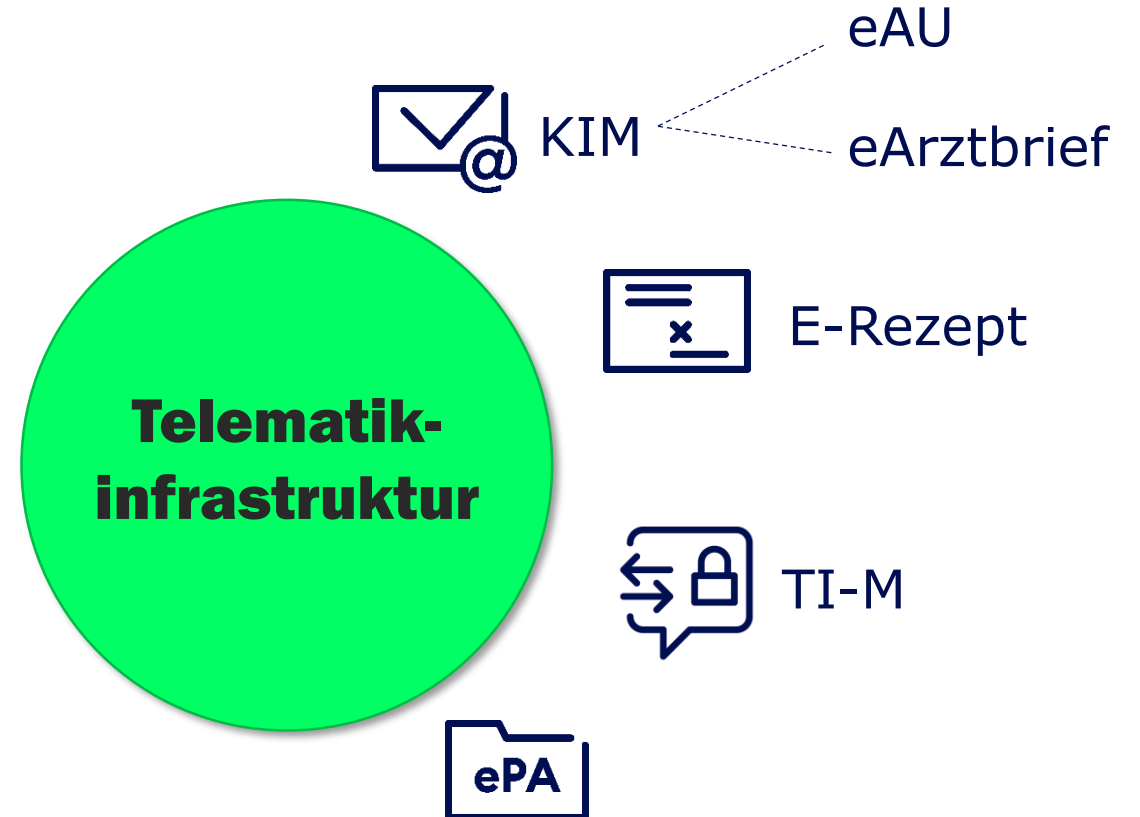

Das sichere eMail-Übermittlungsverfahren in der Gesundheitsversorgung

- **KIM unterstützt Versorgungsprozesse**
KIM-Mails statt Briefe und Fax
- **Mehr Teilnehmer, mehr Nutzen**
Je mehr KIM nutzen, desto höher ist auch der Nutzen für den Einzelnen.
Schnelle Kommunikation zwischen den Praxen, Apotheken und Kliniken
- **Adressbuch**
bundesweites Adressbuch und authentischen Kontaktdaten



Aktueller Stand – KIM (Stand: 02.06.2024)

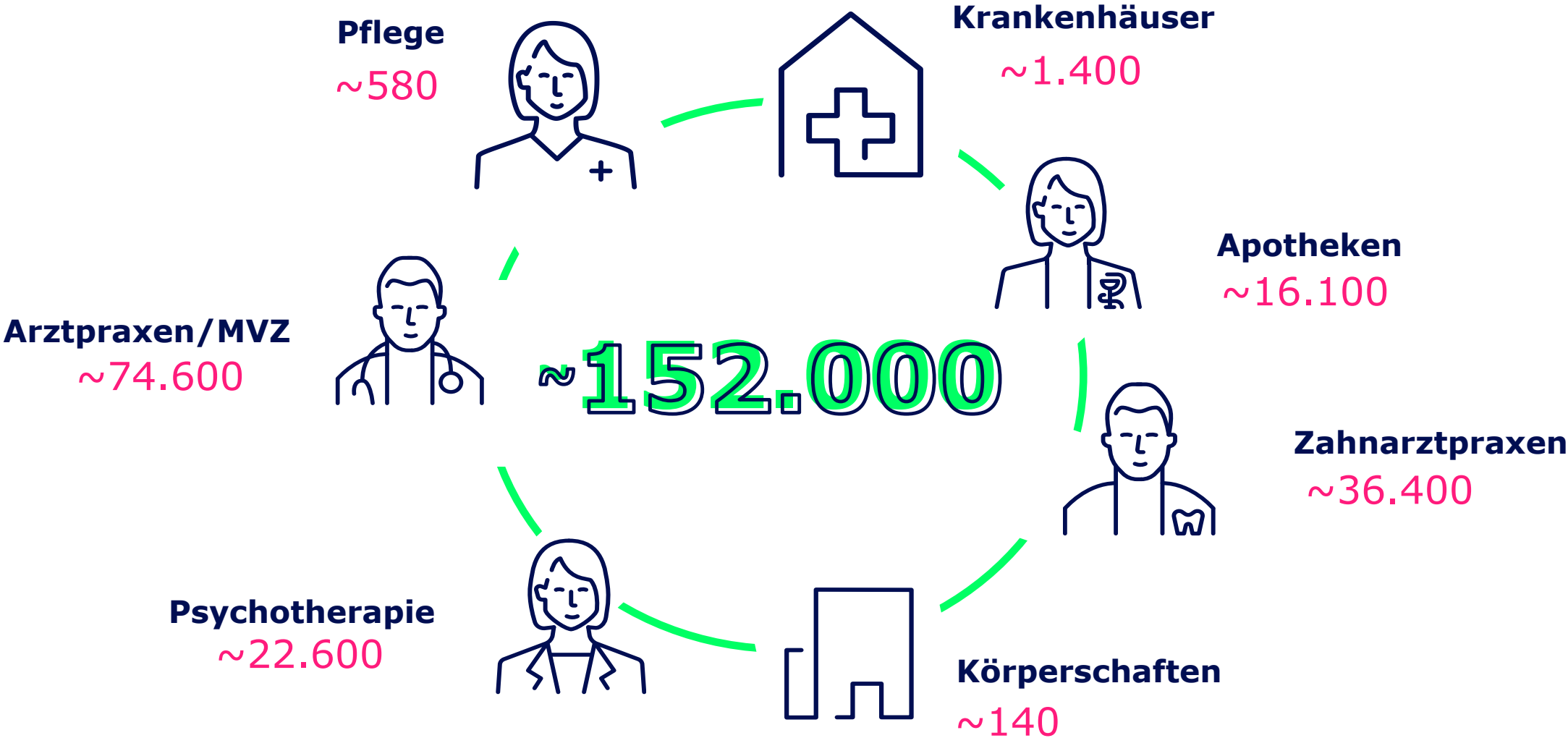

Immer mehr Dokumente werden über KIM verschickt

Jahresvergleich eAU, eArztbrief und EBZ 2022 und 2023

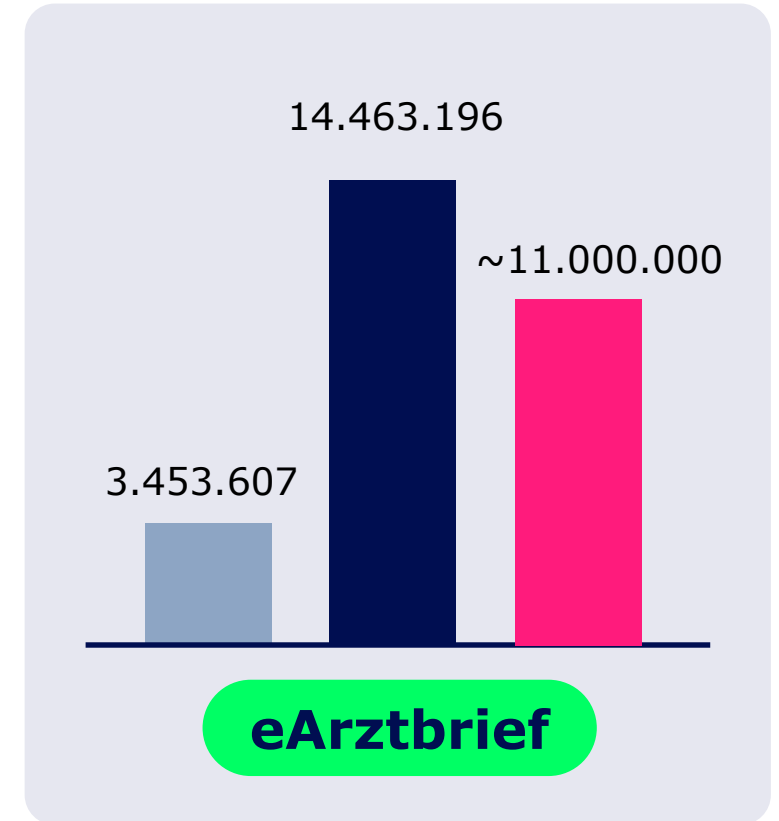
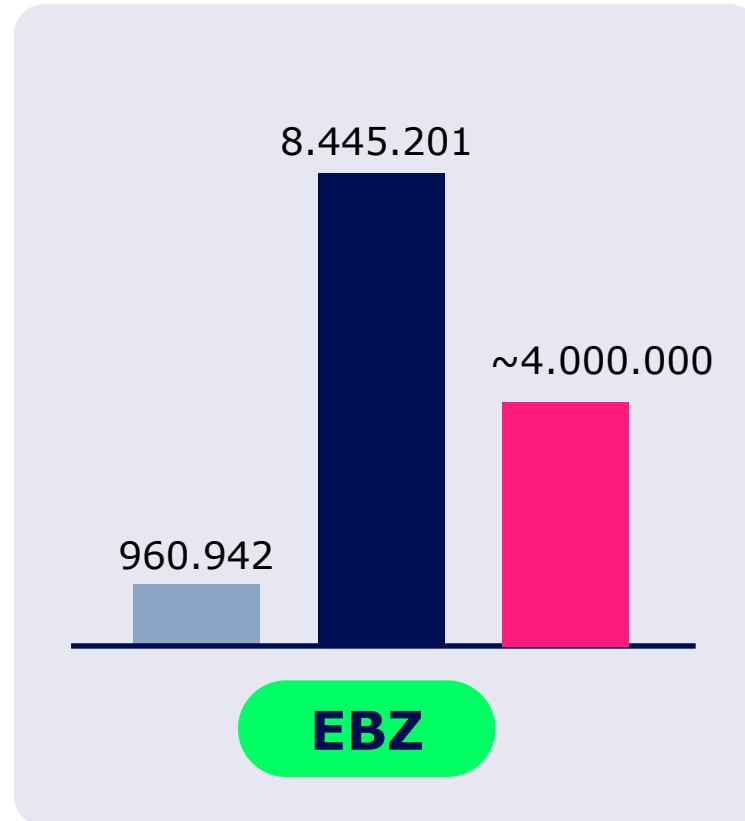
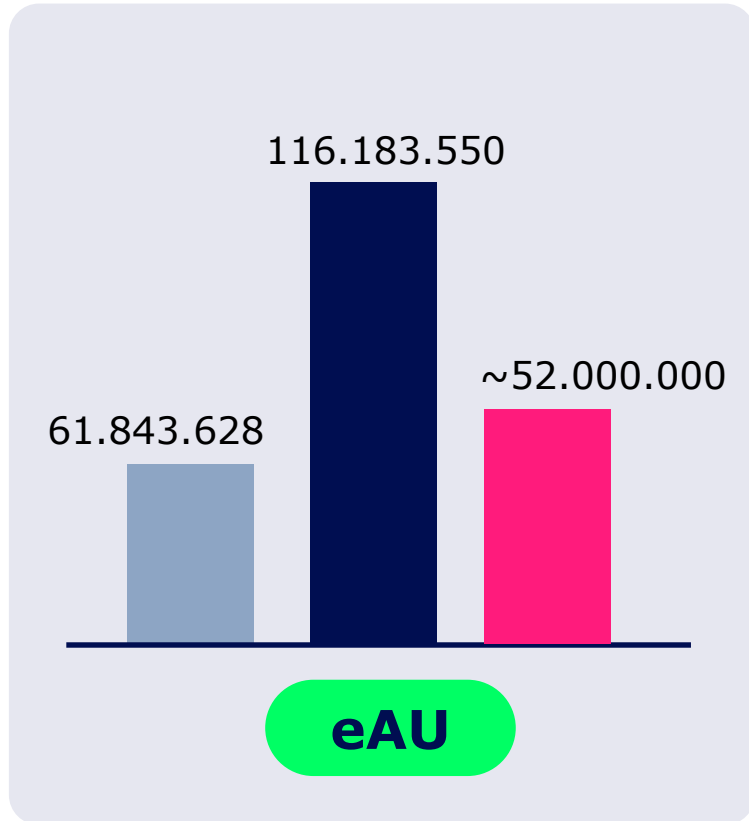

■ 2022 ■ 2023 ■ Bis Ende Mai 2024

Anwendungsfälle KIM für die Pflege

- 1) Allgemeine digitale Kommunikation mit anderen Leistungserbringer-Institutionen
- 2) Übermittlung Daten und Dokumente –
Medikationsplan, Pflegeüberleitungsbogen, Vitaldaten (Modellprogramm nach § 125 SGB XI, Projekttyp B)
- 3) Übermittlung Rezeptanforderungen und E-Rezept Empfang
- 4) Abrechnung - Versand Abrechnung und Leistungsnachweise

Was ist die Telematikinfrastruktur?

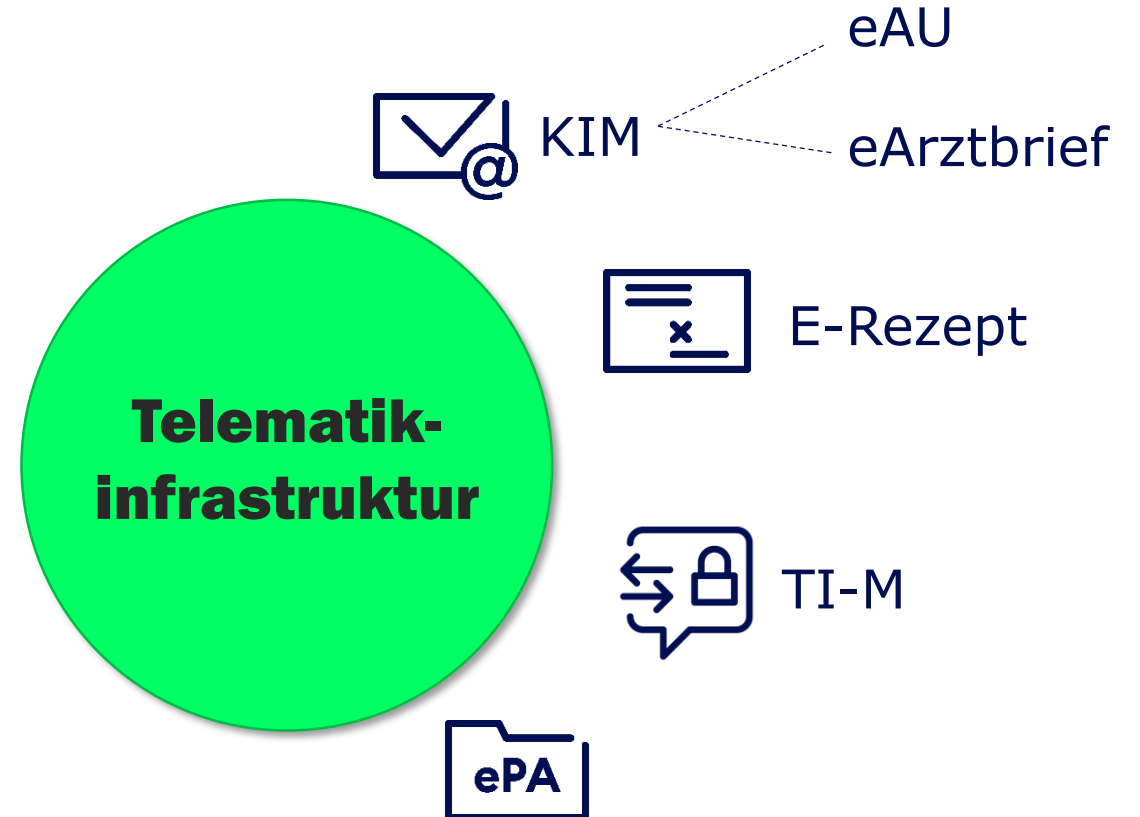

**Pflege-
einrichtungen**

**Kranken-
häuser**

Praxen

Apotheken

**Kranken-
kassen**

**Telematik-
infrastruktur**



KIM

eAU

eArztbrief



E-Rezept



TI-M



ePA

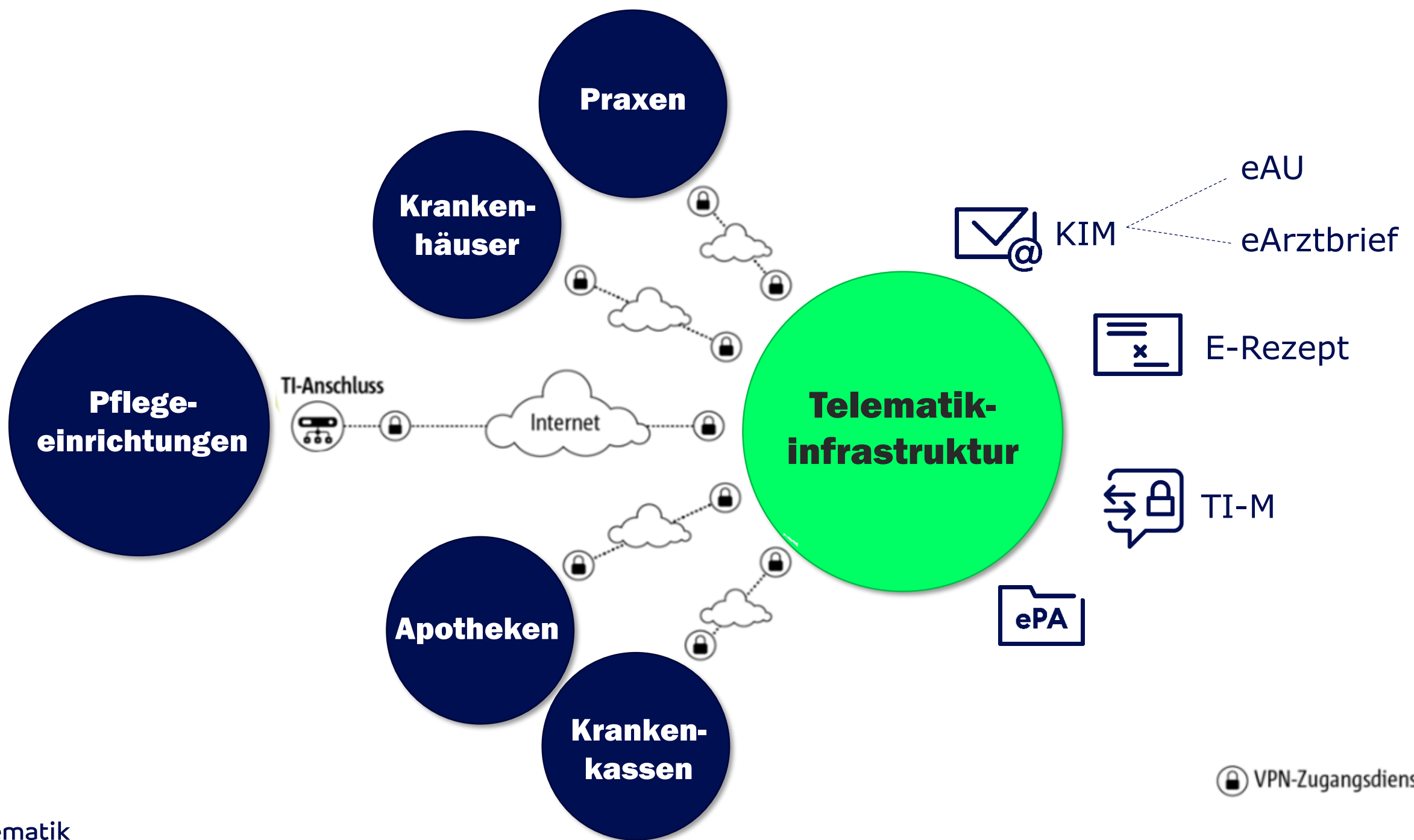

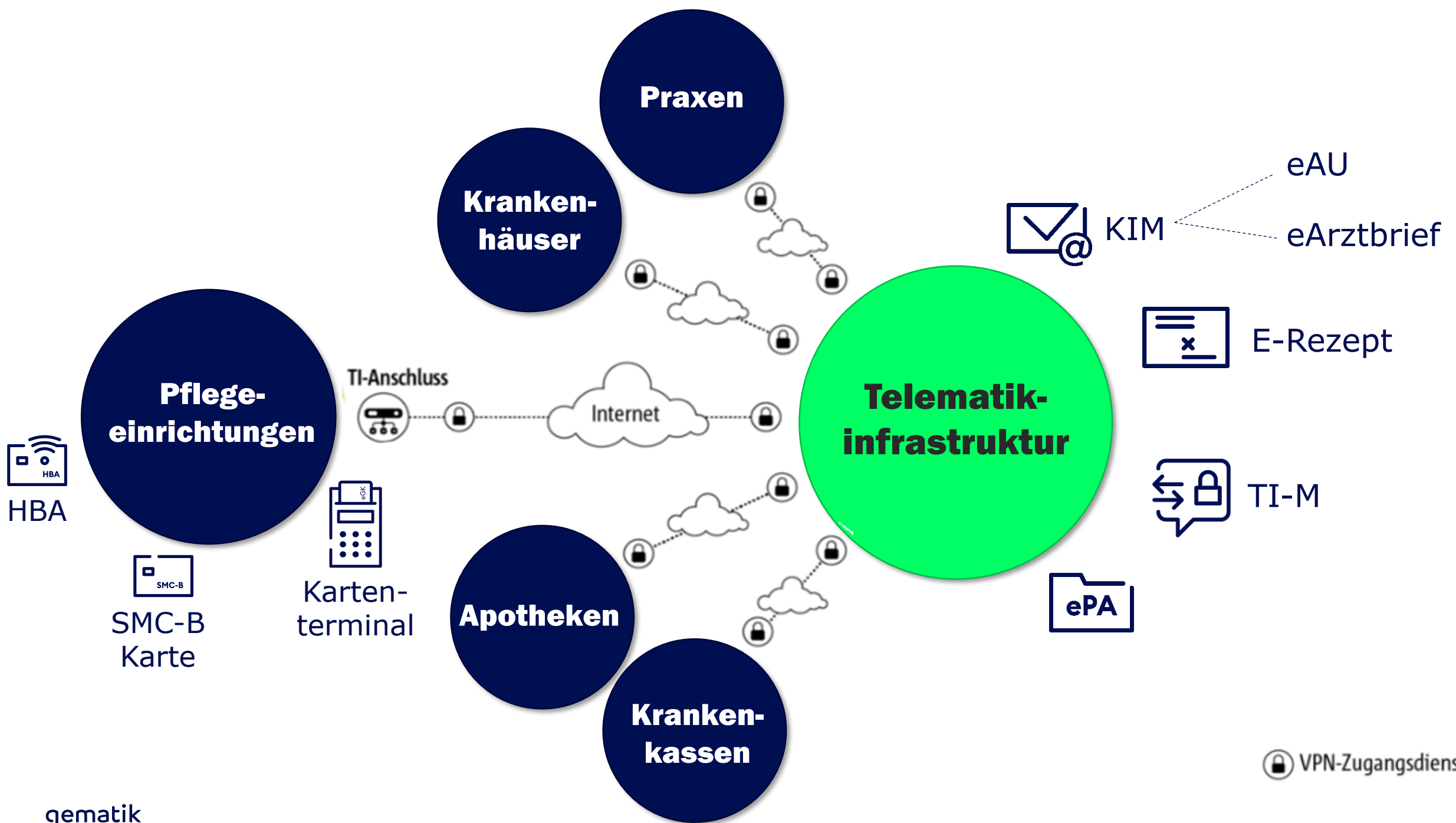

Checkliste für die Pflege

https://www.gematik.de/media/gematik/Medien/Sektoren/Dokumente/gematik_Leitfaden-Checkliste_Pflegeeinrichtungen_RGB.pdf

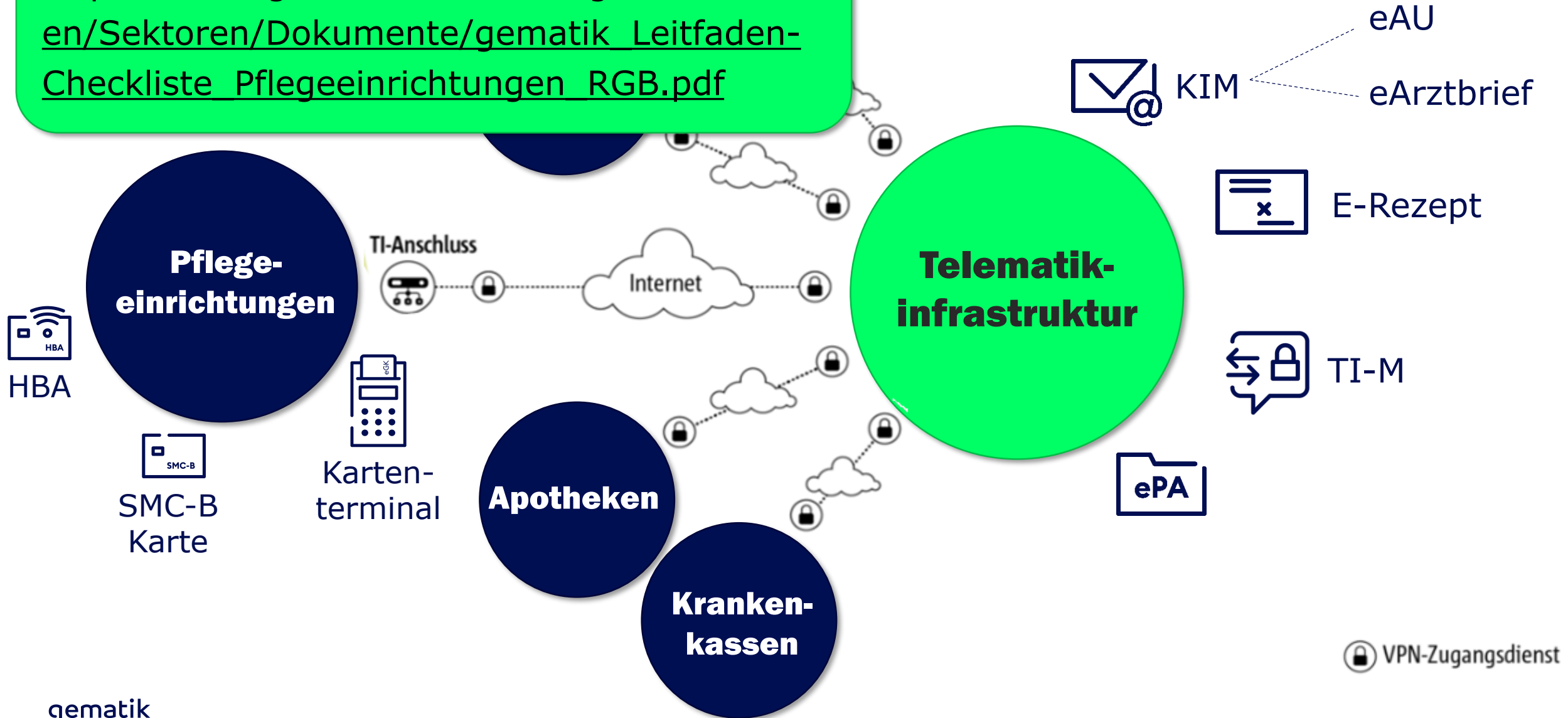

Herzlichen Dank – Ihr Business Team



Dr. Anika Heimann-Steinert
Produktmanagerin Pflege

anika.heimann@gematik.de